

PRŮVLAK P11 – 1 x

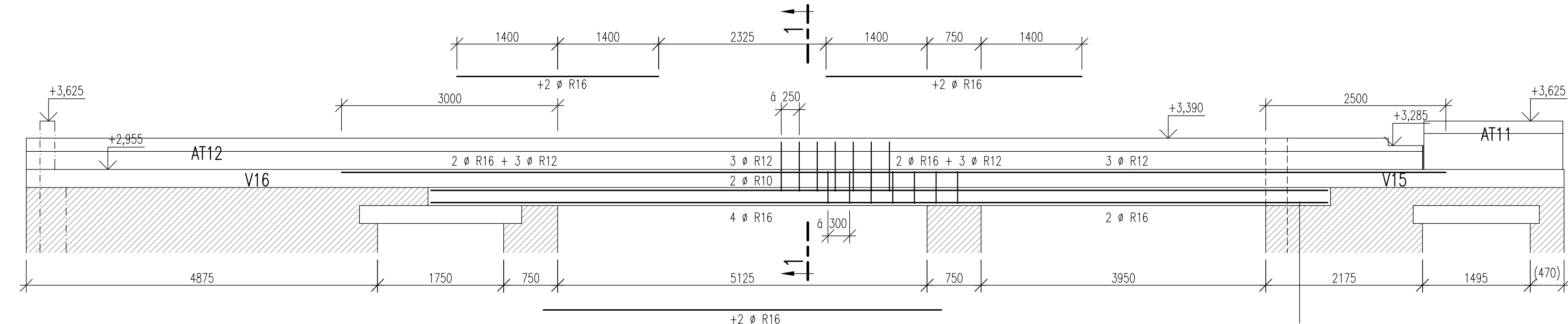

PRŮVLAK P12 – 1 x

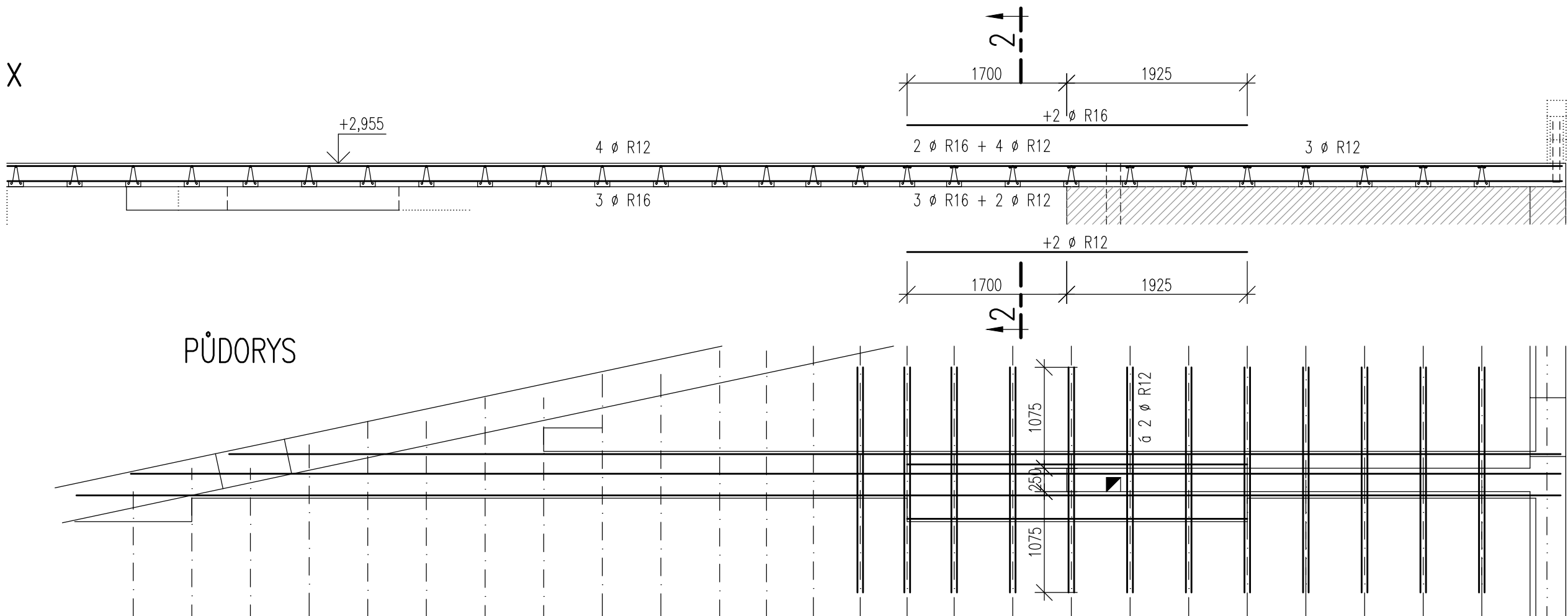

PRŮVLAK P13 – 1 x

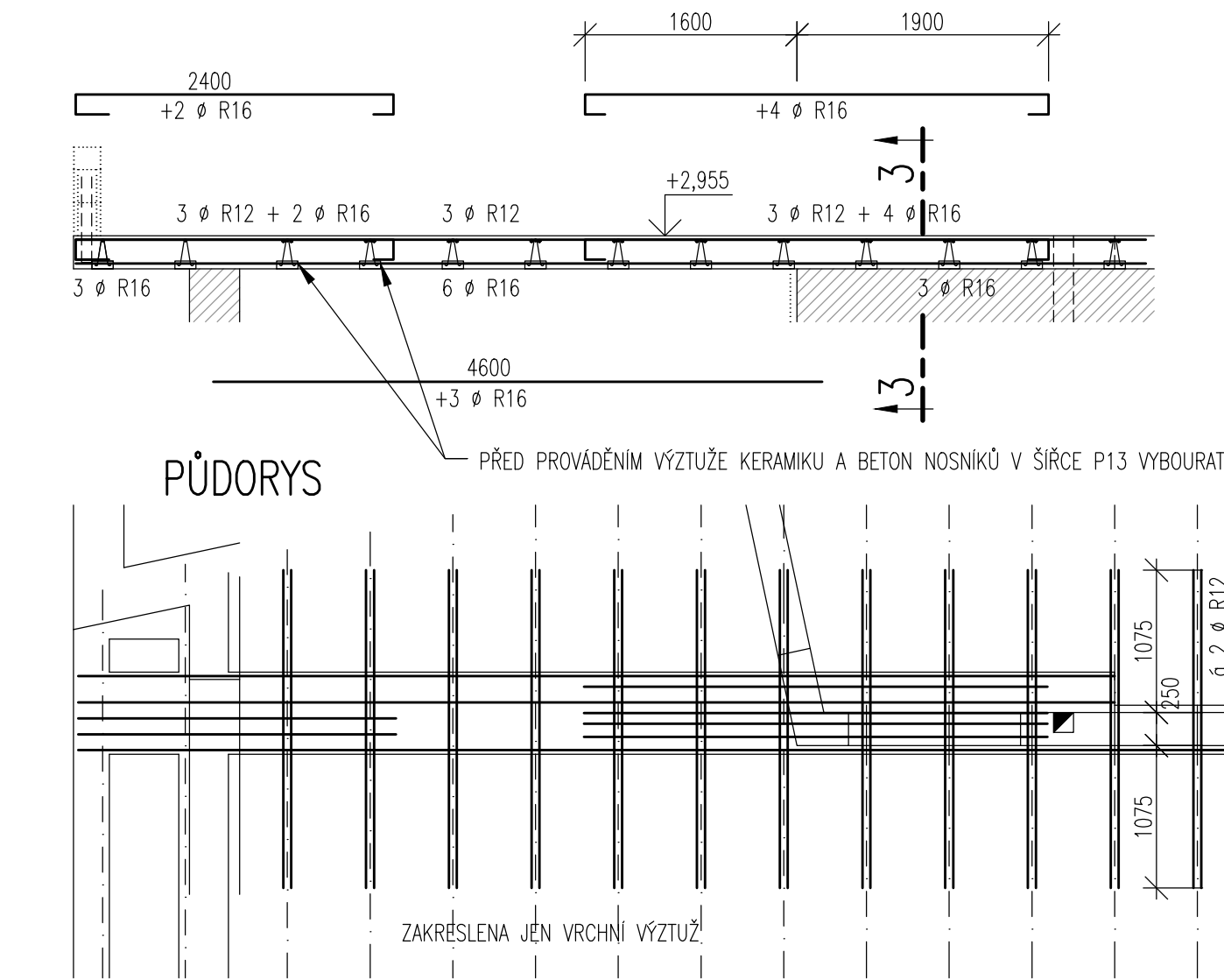

ŘEZ 3-3

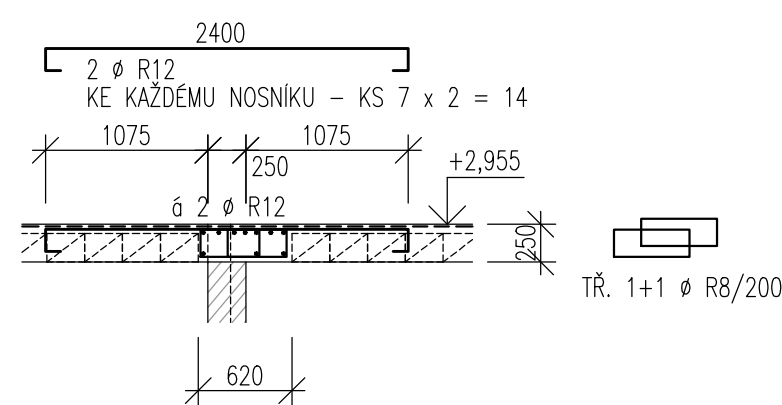

VĚNEC V14 (14,80+4,95=19,75 BM)

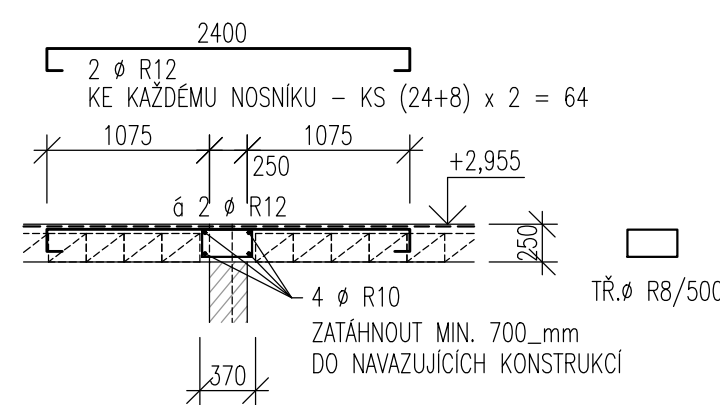

ŽEBRO W13

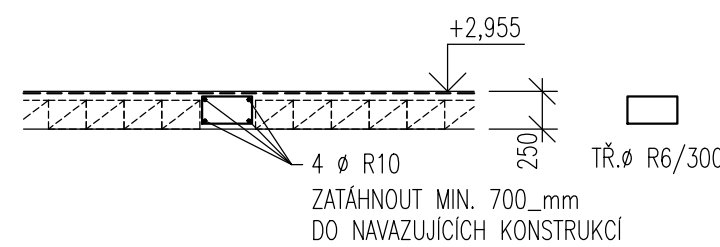

ŘEZ 1-1

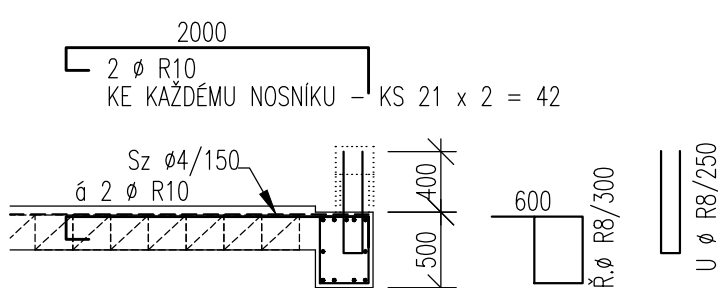

ŘEZ 2-2

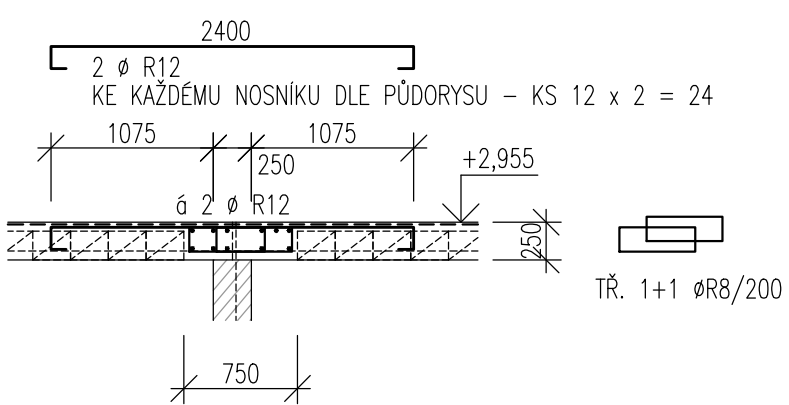

ŽEBRO W14 + VĚNEC V12

(13,00 BM) (13,00 BM)

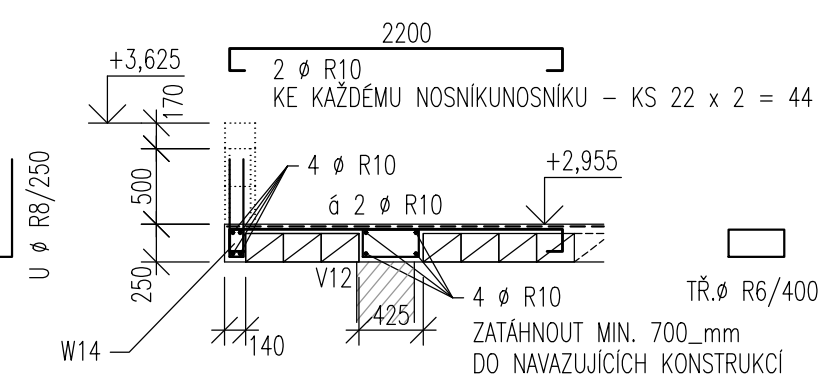

VĚNEC V19 (4,75+4,05=8,80 BM)

(VĚNEC VE DVOU PŘÍČKÁCH KOLEM ZADVEŘÍ – MÍSTNOST 1.01)

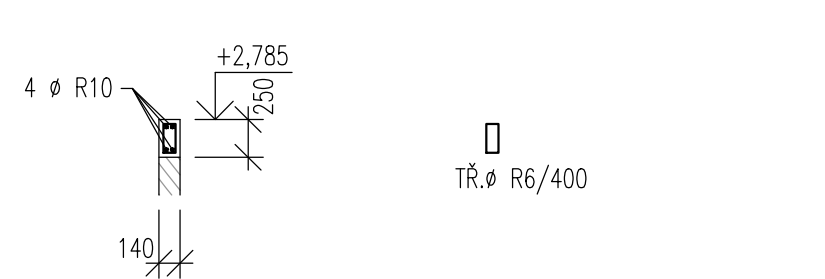

ŽEBRO W11 (WK11)

(19,80+20,00=39,80 BM)

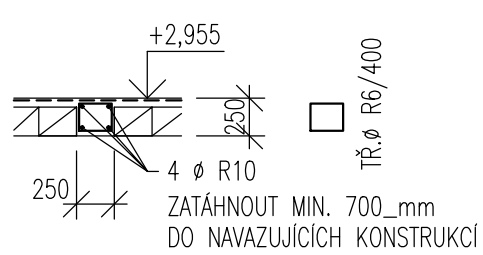

ŽEBRO W12 (WK12)

(7,00 BM)

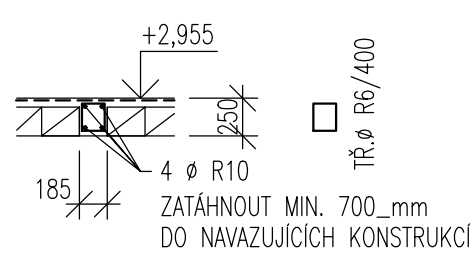

DO VYLOŽENÝCH KONCŮ ŽEBER OZNAČENÝCH WK11 A WK12 PŘIDAT K VRCHNÍMU LICI :

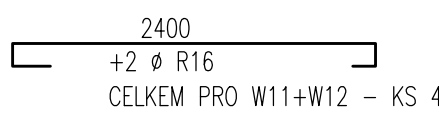

VĚNCE V17 + V18

(17,50+17,50=35,00 BM)

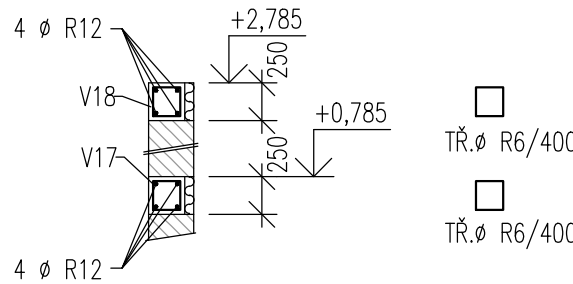

POZNÁMKA:

- TATO DOKUMENTACE SLOUŽÍ POUZE PRO ÚČELY DPS, NENAHAZUJE
PODROBNÉ VÝKRESY VÝZTUŽE.

BETON ČSN EN 206:
C 25/30 - XC1 - CI 0,4 - Dmax 16 - S3

OCEL B500B(10505-R)

KRYTÍ VÝZTUŽE 25 mm

VĚNEC V15 (3,10 BM)

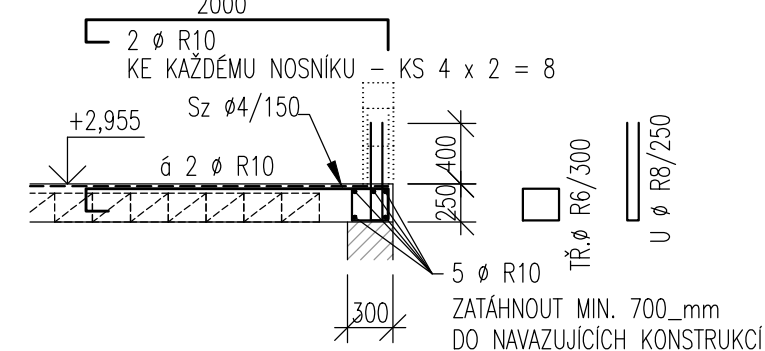

VĚNEC V16 (5,58+7,64=13,22 BM)

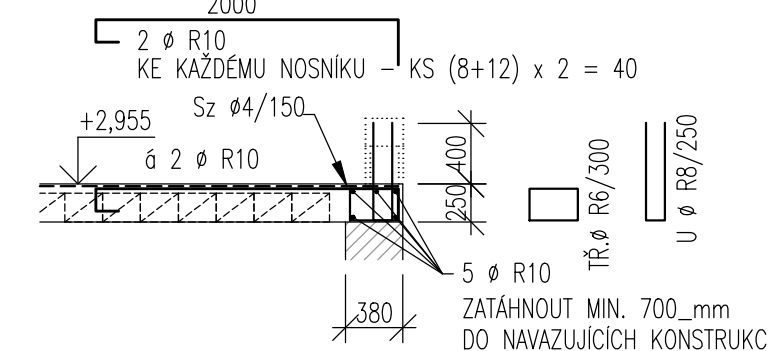

VĚNEC V11 (15,47+3,68=19,15 BM)

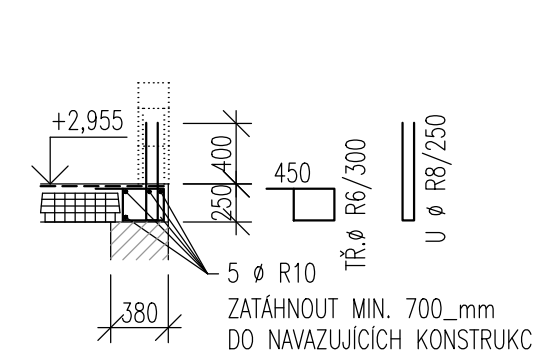

ŽEBRO W15 + VĚNEC V13

(7,10 BM)

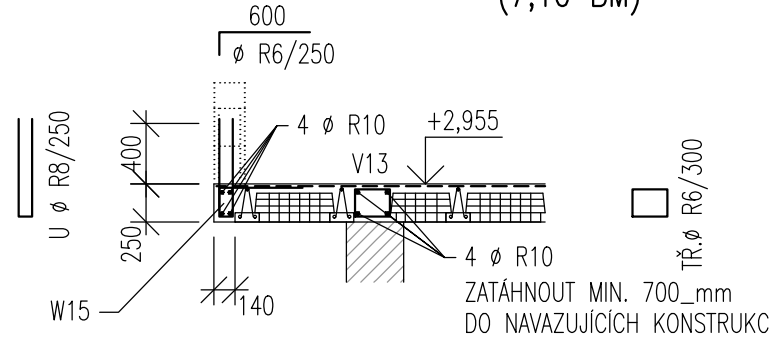

ATIKA AT11

(1,90+15,38+20,65+10,80=48,75 BM)

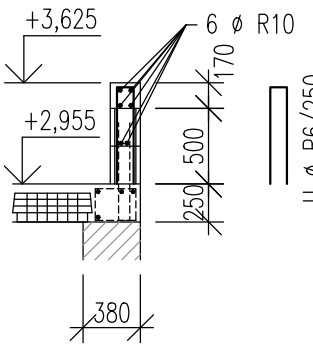

ATIKA AT12

(19,40 BM)

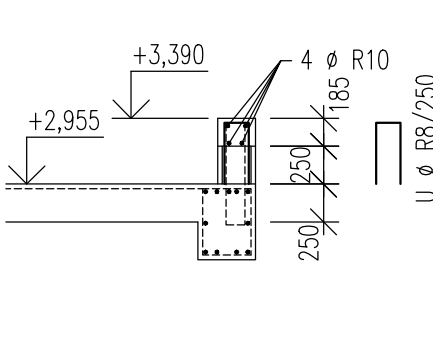

| | | | | | |
|--|------------|----------------|-----------------|---|-------------|
| 0 | 15.05.2017 | DPS | | | |
| ZMĚNA | DATUM | PŘEDMĚT ZMĚNY | | | |
| AUTODESK, INC.: | | | | | |
| ZODPOVĚDNÝ PROJEKTANT | | VYPRACOVAL | KONTROLOVAL | <div>ATLANT</div> <div>STATIKA PROJEKTY</div> <div>Jižní 870 50003 Hrodec Králové</div> <div>tel: 49408923 e-mail: atlant@atlant.cz</div> | |
| STAVEBNÍ ČÁST | | STATIKA | | | |
| ING. JAROSL. MYŠÁK | | ING. F. FUTERA | ING. JIŘÍ MAREK | | |
| INVESTOR : Královohradecký kraj, Pivovarské nám. 1245/2, 500 03 Hr. Králové | | | | | |
| Novostavba dvou rodinných domů "Transformace ÚSP pro mládež Kvasiny – Výstavba v lokalitě Častolovice" | | | | ČÍS. ZAKÁZKY | 02-IB17 |
| Častolovice, Masarykova ulice, st.p.č. 80/2 a p.p.č. 83/4, 84/1 a 1337, k.ú. Častolovice | | | | PROJ.STUPEŇ | DPS |
| RD1 - PRŮVLAK P1_, VĚNCE V1_, ROZNAŠEČI ŽEBRA W1_ - SCHÉMA VYZTUŽENÍ | | | | DATUM | 05.2017 |
| | | | | FORMÁT A4 | 8 |
| | | | | MĚŘÍTKO | PŘÍLOHA |
| | | | | | 1:50 |
| | | | | | D.1.2 ST.11 |